

主电路	控制电源	熔断器	操作回路		信号指示		至PLC 的信号			
			自动	手动	停止	运行	运行	故障	手动/自动信号	公共端

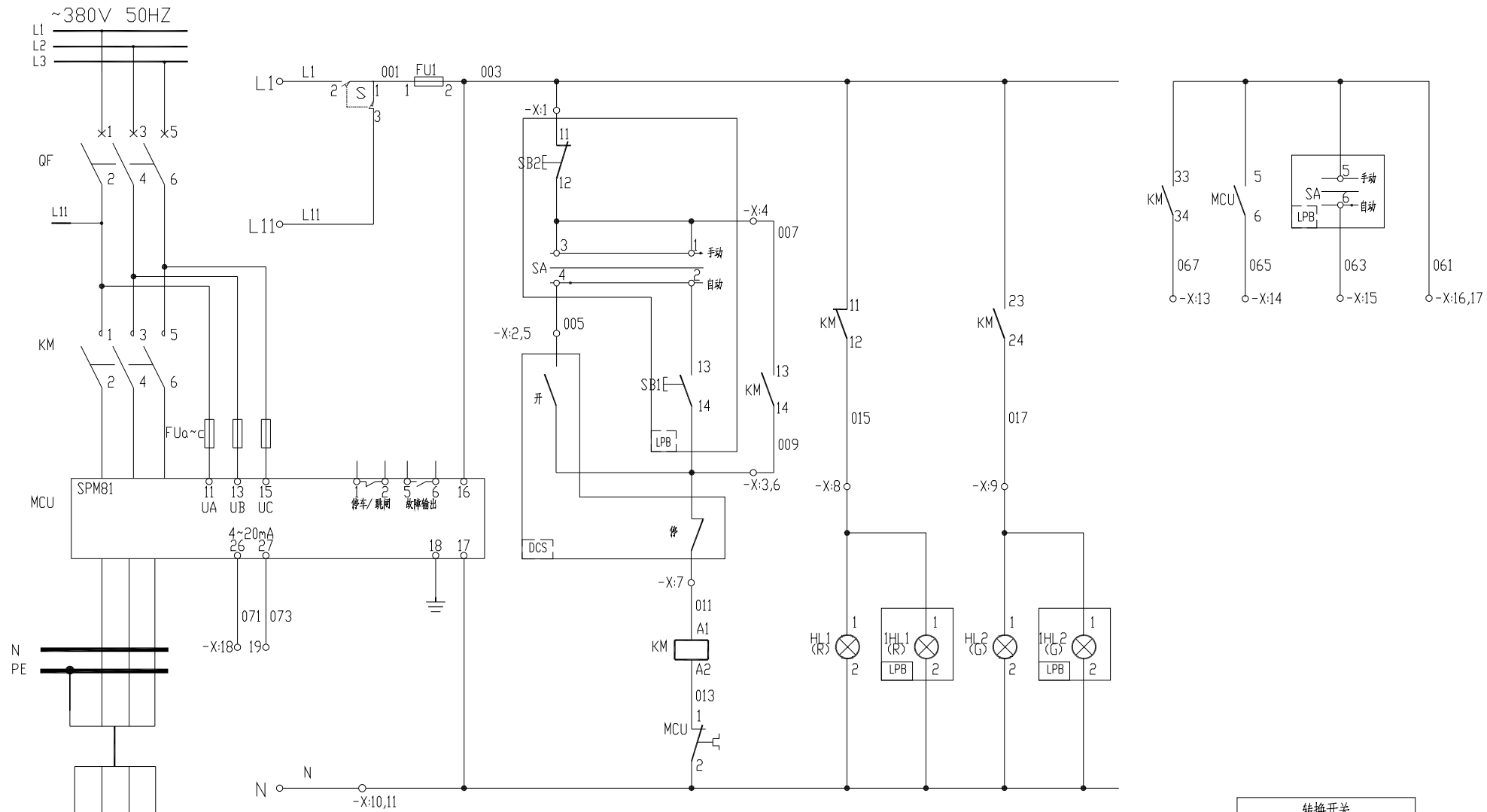

-X:			
003	FU1:2	1	SB2:11
005		2	SA-4
009	KM:14	3	SB1:14
007	KM:13	4	SB1:13
		5	DCS
		6	DCS
011	KM:A1	7	DCS
015	KM:12	8	IHL1:1
017	KM:24	9	IHL2:1
N		10	IHL2:2
		11	
		12	
067	KM:34	13	DCS
065	MCU:6	14	DCS
063		15	SA-6/DCS
061		16	DCS
		17	SA:5
071	MCU:26	18	DCS
073	MCU:27	19	DCS
		20	
		21	
		22	
		23	
		24	
		25	

节点号	手动	0	自动
1-2	*		
3-4			*
5-6	*		
5-6			*

符号	名称	型号及规格	数量	备注
IHL2	信号灯	CL2-523G	1	绿色
IHL1	信号灯	CL2-523R	1	红色
SA	转换开关	3位置4层	1	见点号
SB2	按钮	1NC,红色	1	
SB1	按钮	1NO,绿色	1	

安装在现场按钮操作柱 LPB 的设备				
X	端子		25	
HL2	信号灯	CL2-523G	1	绿色
HL1	信号灯	CL2-523R	1	红色
FUa~c	熔断器	2A	3	
FU1	熔断器	6A	1	
MCU	马达保护器		1	
KM	交流接触器		1	见低压配电系统图
QF	断路器		1	

安装在低压柜上的设备				
符号	名称	型号及规格	数量	备注

说明:  
 1, 本设备手动时现场开, 停, 遥控时PLC 机柜开, 停, 运行, 故障和现场转换开关位置信号在PLC 机柜上显示;  
 2, 马保4~20mA进PLC;  
 3, 工艺需要相关连锁请生产前提出;  
 4, 状态信号由接触器辅助点送出更可靠;

借件 Borrowed devices  
 CAD  
 CAD drafting  
 日期 Date  
 Old artwork number  
 合同号 Contract number  
 2020-\*\*\*  
 签字 Signature

设计	董子林	日期	
校对		日期	
审核		日期	

安徽得润电气技术有限公司  
 Anhui Derun Electric & Technology CO.,LTD



DR-YL-001  
 电机控制原理图

安徽皖维高新材料股份有限公司60Kt/a VAE 乳液项目  
 VAE 装置  
 第 1 页  
 Page  
 共 1 页  
 Total pages

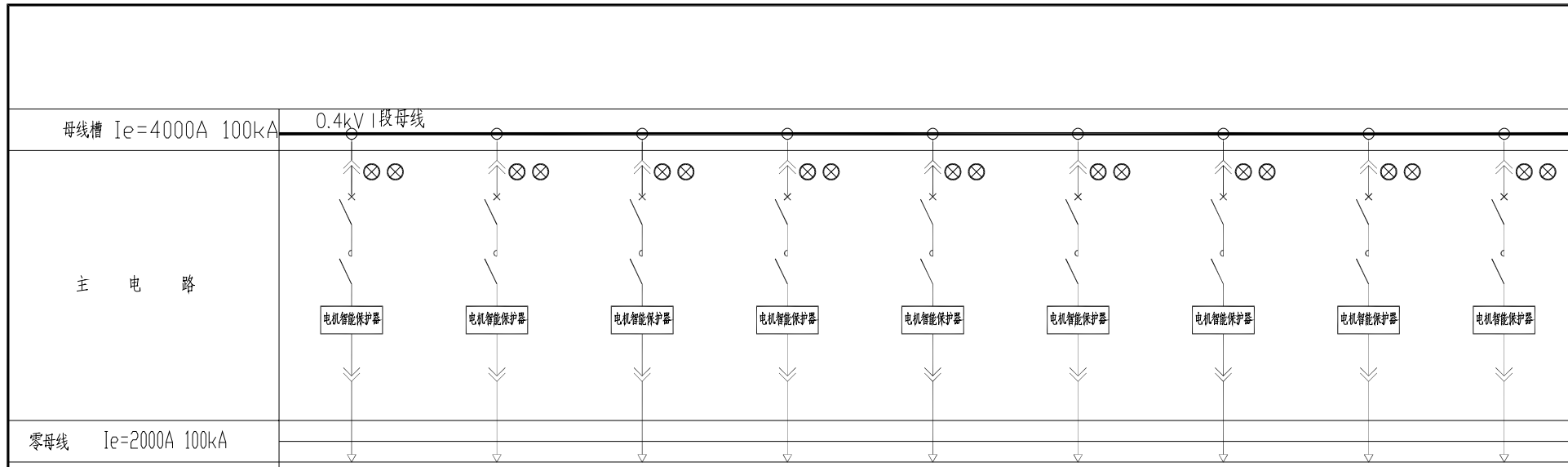

零母线	Ie=2000A 100kA									
配电柜编号	301/1AA13									
抽屉编号/占用小室高度模数 <small>详见低压柜柜面布置图</small>	1-8E	2-8E	3-8E	4-8E	5-8E	6-8E	7-8E	8-8E	9-8E	
回路编号及电路图 <small>见盘面说明</small>	301/1AA13-1	301/1AA13-2	301/1AA13-3	301/1AA13-4	301/1AA13-5	301/1AA13-6	301/1AA13-7	301/1AA13-8	301/1AA13-9	
配电装置内设备	刀开关/刀熔开关									
	熔断器									
	断路器	XT2S160 MA52 3P	XT2S160 MA52 3P	XT2S160 MA52 3P	XT2S160 MA52 3P	XT2S160 MA52 3P	XT2S160 MA52 3P	XT2S160 MA52 3P	XT2S160 MA52 3P	XT2S160 MA52 3P
	接触器	AX40-30-10	AX40-30-10	AX40-30-10	AX40-30-10	AX40-30-10	AX40-30-10	AX40-30-10	AX40-30-10	AX40-30-10
	电动机保护器/热继电器	SPM81-50A	SPM81-50A	SPM81-50A	SPM81-50A	SPM81-50A	SPM81-50A	SPM81-50A	SPM81-50A	SPM81-50A
	电容器 电抗器									
	软启动器/变频器									
	电流互感器									
	电压表									
	电流表									
	多功能电力仪表/变送器									
	浪涌保护器									
抗晃电模块										
用电设备或馈电回路	位号	M-421	M-423	M-425	M-427	M-429	M-431	M-433	M-435	M-437
	型号									
	额定容量(kW)需要容量(kW)	15/	15/	15/	15/	15/	15/	15/	15/	15/
	额定电流(A) 计算电流(A)									
名称	备用(电动机)	产品槽搅拌器	产品槽搅拌器	回用水泵	PVA溶液输送离心泵	产品槽搅拌器	产品槽搅拌器	产品槽搅拌器	产品槽搅拌器	产品槽搅拌器
备注										

DR-YL-001	DR-YL-001	DR-YL-001	DR-YL-001	DR-YL-001	DR-YL-001	DR-YL-001	DR-YL-001	DR-YL-001	DR-YL-001	DR-YL-001
-----------	-----------	-----------	-----------	-----------	-----------	-----------	-----------	-----------	-----------	-----------

<b>东华工程科技股份有限公司</b> 中国化学 EAST CHINA ENGINEERING SCIENCE AND TECHNOLOGY CO., LTD.		工程PROJECT	东华工程科技股份有限公司60kt/a VAE装置
		装置JOB	VAE装置
设计DESIGNED		工序SUB.JOB	动力中心? 301?
制图DRAWN		阶段PHASE	施工图
校核CHECKED			
审核APPROVED			
审定AUTHORIZED		比例SCALE	/
		版次ISSUE	0
		修改REV.	0
		日期DATE	

动力系统图一

张 共 14 张